

特定非営利活動法人 日本臨床美術協会認定

臨床美術士 研修会日程

各研修会とも、魅力的な内容のアートプログラムです。ぜひ、この機会にご参加ください。

【2019年10月～2020年3月】

日程	場所	締切日
2019年10月6日(日)	岐阜	2019年9月17日(火)
2019年10月19日(土)	長野	2019年9月30日(月)
2020年2月15日(土)	香川	2020年1月27日(月)
2020年3月7日(土)	兵庫	2020年2月17日(月)

※研修会内容・対象級につきましては、各研修会ページをご覧ください。

※日程・内容等は変更になる場合がございます。[2019年7月現在]

研修会参加者特典

オイルパステルが研修会参加時に受け取れます！
【送料負担なし】

日本臨床美術協会主催の「地方研修会」に参加されると同時にオイルパステルも購入できます。送料がかかりませんので、この機会にぜひご購入ください！

※ご購入は協会主催の研修会参加者のみです。

※消費税率変更により販売金額が異なるため、金額に関しましては各研究会のメールマガジン、ホームページ等でご案内させていただきます。



《商品》 ※袋の用意はございませんので、各自ご用意ください。

- オイルパステル 16色セット
- 単色 16色 (各10本セット)

ホワイト・グレイ・ブラック・ブラウン・オーカー・
ネイプリーエロー・ピンク・バイオレット・ブルー・
ペイルブルー・グリーン・イエローグリーン・ペイル
グリーン・イエロー・オレンジ・レッド



特定非営利活動法人
日本臨床美術協会

特定非営利活動法人 日本臨床美術協会 事務局

〒251-0047 神奈川県藤沢市辻堂 1-9-3

ShonanEminence3階

TEL 050-6865-3701 FAX 050-3737-9007

MAIL association@arttherapy.gr.jp HP <http://www.arttherapy.gr.jp/>

2019年

10月6日(日) 岐阜研修会

締切日(申込・受講料振込)
2019年9月17日(火)

◆開催場所：じゅうろくプラザ（研修室1）《JR 岐阜駅隣接：徒歩約2分》

(〒500-8856 岐阜県岐阜市橋本町 1-10-11 TEL：058-262-0150)

CAC研修会 No.13-15 Clinical Art for Children 子どもに向けたアートプログラム

本アートプログラムは、使用画材をオイルパステルのみで絞り、1プログラム60分以内で制作できるのが特長です。時間があればじっくりと制作することも可能です。また、狭いスペースでも制作しやすいように、最大でもB4サイズ以内の画面であることがあげられます。研修会では、3つのプログラムのうち1つのプログラムの参考作品を制作して、他2つのプログラム制作工程画像の入ったテキストをもとにポイント説明を行います。

10:00-12:00

《研修プログラム》 No.13「アナログフロッタージュ」ポイント説明
No.14「里芋を描く」ポイント説明
No.15「風の流れのコラージュ」※参考作品制作

《講師》 阿部 一樹

《持参画材》 脳いきいきオイルパステル・新聞紙・ウェットティッシュ・
ティッシュ・スティックのり・はさみ・鉛筆・
日本臨床美術協会会員証・単位集積記録表(コピー)

《受講料》 16,500円 (消費税10%)

※すでにテキストをお持ちの方は申込時にお申し出ください。

受講料：8,250円(消費税10%) 当日、必ずお持ちのテキストをご持参ください。

《対象》 臨床美術士5級取得以上で日本臨床美術協会認定会員の方

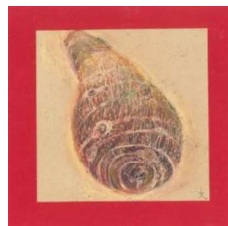

No.14「里芋を描く」



No.13「アナログフロッタージュ」



No.15「風の流れのコラージュ」

季節の行事シリーズ研修会⑦

クリスマス、お正月、節分、お月見などの日本の季節を感じることをテーマにしたアートプログラムの研修会です。アートプログラムに沿って制作しながら、制作工程のポイントをお伝えしていきます。講師による解説や現場での体験談も交えながら制作をしますので、アートプログラムのねらいを深く理解できるチャンスです。

13:30-15:30

《研修プログラム》 「クリスマスツリーを描く」

クリスマスのシンボルであるクリスマスツリーを飛び出す画面に仕立てます。
もみの木に雪を降らせ、クリスマスの飾りつけをしていく工程を楽しみます。

《講師》 阿部 一樹

《持参画材》 脳いきいき オイルパステル・アクリラガッシュ・丸筆(青・10号)・
平筆(赤・16号)・ペーパーパレット・筆洗・はさみ・新聞紙・
ティッシュ・ウェットティッシュ・スティックのり・刷毛・
日本臨床美術協会会員証・単位集積記録表(コピー)

●完成作品サイズ：B4 ※持ち帰り用袋をご持参ください。

《受講料》 8,800円(消費税10%)

※すでにアートプログラムをお持ちの方は申込時にお申し出ください。

受講料：5,500円(消費税10%) 当日、必ずお持ちのアートプログラムをご持参ください。

《対象》 臨床美術士4級取得以上で日本臨床美術協会資格認定会員の方

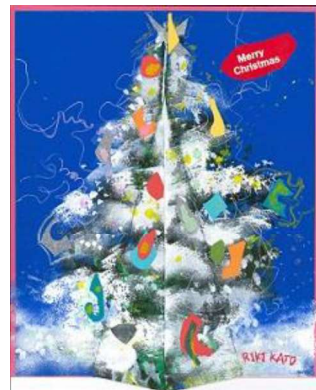

2019年

10月19日(土)長野研修会

締切日(申込・受講料振込)
2019年9月30日(月)

◆開催場所：松本商工会議所(302)《JR松本駅お城口出口：徒歩約5分》

(〒390-8503 長野県松本市中央1-23-1 TEL:0263-32-5355)

色鉛筆アートプログラム研修会 No.1-8

どこの施設にでもあるような画材で臨床美術を实践したいという要望にお応えして、色鉛筆という身近な画材で実施できるプログラムを開発しました。さまざまな画材を揃えることが難しい現場でも、色鉛筆を主にして实践することができるアートプログラムです。今回はNo.1-8の研修を行います。

10:00-12:00

《研修プログラム》

- | | |
|----------------------------|----------------|
| No.1 「フロッタージュパズル」 | No.5 「季節の風を描く」 |
| No.2 「ポストカード・美しい色面」※参考作品制作 | No.6 「小野菜を描く」 |
| No.3 「なにか不思議な形(カード仕立て)」 | No.7 「シシャモを描く」 |
| No.4 「植木鉢に描く線のアナログ画」 | No.8 「にんにくを描く」 |

《講師》 大倉 葉子

《持参画材》 色鉛筆(12色以上)・日本臨床美術協会会員証・
単位集積記録表(コピー)

《受講料》 16,500円(消費税10%)

※すでにテキストをお持ちの方は申込時にお申し出ください。

受講料:8,250円(消費税10%) 当日、必ずお持ちのテキストをご持参ください。

《対象》 臨床美術士5級取得以上で日本臨床美術協会認定会員の方

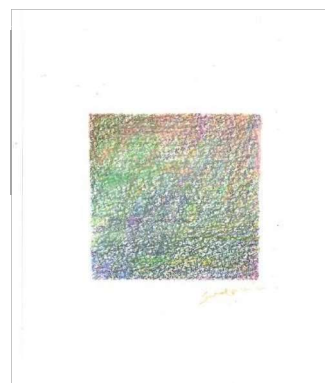

No.2 「ポストカード・美しい色面」

36選アートプログラム研修会 Ⅲ-15

現場で実践した選りすぐりのアートプログラムから構成されている「36選Ⅲアートプログラム」の中から、おすめのアートプログラムを制作する研修会です。練り上げられたプロセスに沿って制作しながら、ポイントをお伝えしていきます。講師による解説や現場での体験談も交えながら制作しますので、アートプログラムのねらいを深く理解できるチャンスです。

13:30-15:30

《研修プログラム》 「雪化粧する樹木」

雪が降る情景、その時の空気感を思い出し、時間の経過と共にその雪が樹木に降り積もっていく様を制作の中で感じて表現します。雪という具体的なイメージを持って、アナログ表現の面白さを体験します。

《講師》 大倉 葉子

《持参画材》 脳いきいきオイルパステル・ペーパーパレット・
丸筆(青・10号)・丸筆(黄緑・4号)・筆洗・新聞紙・ティッシュ・
ウェットティッシュ・鉛筆・日本臨床美術協会会員証・単位集積記録表(コピー)

●完成作品サイズ:39.5cm×19.5cm位 ※持ち帰り用袋をご持参ください。

《受講料》 8,800円(消費税10%)

※すでにアートプログラムをお持ちの方は申込時にお申し出ください。

受講料:5,500円(消費税10%) 当日、必ずお持ちのアートプログラムをご持参ください。

《対象》 臨床美術士4級取得以上で日本臨床美術協会資格認定会員の方



2020年

2月15日(土)

香川研修会

締切日(申込・受講料振込)
2019年1月27日(月)

◆開催場所：高松市内を予定(会場についてはホームページ、メールマガジンでお知らせいたします。)

色鉛筆アートプログラム研修会 No.1-8

どこの施設にでもあるような画材で臨床美術を实践したいという要望にお応えして、色鉛筆という身近な画材で実施できるプログラムを開発しました。さまざまな画材を揃えることが難しい現場でも、色鉛筆を主にして実践することができるアートプログラムです。今回はNo.1-8の研修を行います。

10:00-12:00

《研修プログラム》

- | | |
|----------------------------|----------------|
| No.1 「フロッタージュパズル」 | No.5 「季節の風を描く」 |
| No.2 「ポストカード・美しい色面」※参考作品制作 | No.6 「小野菜を描く」 |
| No.3 「なにか不思議な形(カード仕立て)」 | No.7 「シシャモを描く」 |
| No.4 「植木鉢に描く線のアナログ画」 | No.8 「にんにくを描く」 |

《講師》 大倉 葉子

《持参画材》 色鉛筆(12色以上)・日本臨床美術協会会員証・単位集積記録表(コピー)

《受講料》 16,500円(消費税10%)

※すでにテキストをお持ちの方は申込時にお申し出ください。
受講料：8,250円(消費税10%) 当日、必ずお持ちのテキストをご持参ください。

《対象》 臨床美術士5級取得以上で日本臨床美術協会認定会員の方

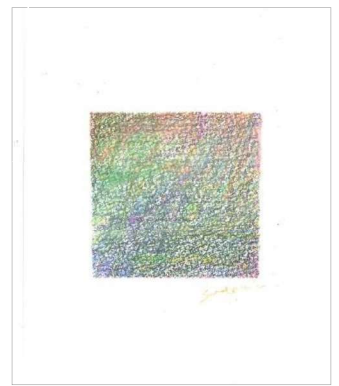

No.2 「ポストカード・美しい色面」

36選アートプログラム研修会 I-春

現場で実践した選りすぐりのアートプログラムから構成されている「36選Iアートプログラム」の中から、おすすめのアートプログラムを制作する研修会です。練り上げられたプロセスに沿って制作しながら、ポイントをお伝えしていきます。講師による解説や現場での体験談も交えながら制作しますので、アートプログラムのねらいを深く理解できるチャンスです。

13:30-15:30

《研修プログラム》 「満開の桜の大木(屏風仕立て)」

古木の生命力、長い年月によって自然が作り出した形態に魅力を感じながら、自分なりの桜を描きます。

記憶の中にある桜の情景を、空気感、感情の動きまでも思い出しながら描いていきます。

《講師》 大倉 葉子

《持参画材》 脳いきいきアクリラガッシュ・デザインパレット・ペーパーパレット・丸筆(青・10号)・丸筆(黄緑・4号)・刷毛・筆洗・新聞紙・ティッシュ・ウェットティッシュ・日本臨床美術協会会員証・単位集積記録表(コピー)

●完成作品サイズ：40cm×28cm位 ※持ち帰り用袋をご持参ください。

《受講料》 8,800円(消費税10%)

※すでにアートプログラムをお持ちの方は申込時にお申し出ください。
受講料：5,500円(消費税10%) 当日、必ずお持ちのアートプログラムをご持参ください。

《対象》 臨床美術士4級取得以上で日本臨床美術協会資格認定会員の方



2020年

3月7日(土)

兵庫研修会

締切日(申込・受講料振込)
2020年2月17日(月)

◆開催場所：兵庫県民会館(会議室303)《JR元町駅：徒歩約7分/地下鉄県庁前駅：東出口1から50m》
(〒650-0011 兵庫県神戸市中央区下山手通 4-16-3 TEL：078-321-2131)

色鉛筆アートプログラム研修会 No.45-50

どこの施設にでもあるような画材で臨床美術を実践したいという要望にお応えして、開発された色鉛筆アートプログラムの最新シリーズです。

作品はハガキサイズで、制作時間は30分程度を目安にした内容となっており、小さめの作品ならではの楽しさを体験することができるシリーズです。

10:00-12:00

《研修プログラム》

- | | |
|-------------------|----------------------|
| No.45 「ブロッコリーを描く」 | No.48 「シースルーライン」 |
| No.46 「指で描くピーマン」 | No.49 「金色屏風絵」※参考作品制作 |
| No.47 「とうがらしを描く」 | No.50 「紙やすり線刻画」 |



No.49「金色屏風絵」

《講師》フルイ ミエコ

《持参画材》色鉛筆(18色以上)・スティックのり・割り箸ペン・定規(10cm以上)
ティッシュペーパー・日本臨床美術協会会員証・単位集積記録表(コピー)

《受講料》12,380円(消費税10%)

《対象》臨床美術士5級取得以上で日本臨床美術協会資格認定会員の方

キッズイベントプログラム研修会 ③

子ども向けのイベントなどに適したアートプログラムです。

具体的でわかりやすく、楽しみながら子ども達に興味を抱かせる内容で、季節感のあるものと、年間実施できるプログラムがあります。工作的要素が含まれていて夏休みなどの宿題にも最適です。

13:30-15:30

《研修プログラム》「夢の鳥」

様々な種類の鳥の形を参考に、自分だけの鳥を立体で表現していきます。
鳥のやわらかい羽根の質感や色合いを感じながら和紙で色彩表現することを
楽しみましょう。

《講師》フルイ ミエコ

《持参画材》脳いきいき平筆(赤・16号)・ペーパーパレット・新聞紙・
ティッシュペーパー・ウェットティッシュ・
日本臨床美術協会会員証・単位集積記録表(コピー)

●完成作品サイズ：13cm×8.5cm×3.5cm位の台座を使用します。※持ち帰り用袋をご持参ください。

《受講料》8,800円(消費税10%)

※すでにアートプログラムをお持ちの方は申込時にお申し出ください。

受講料：5,500円(消費税10%) 当日、必ずお持ちのアートプログラムをご持参ください。

《対象》臨床美術士4級取得以上で日本臨床美術協会資格認定会員の方



◆お申し込み方法

【申込手順】

eメール / FAX のいずれかでお申込
eメール association@arttherapy.gr.jp / FAX 050-3737-9007

※希望研修会名(地域含む)、研修日、受講者氏名、電話番号 を必ずご連絡ください。

メールの場合、受付後に受付完了メールをお送りしております。受付完了メールが届かない場合は、メール送信エラーになっている可能性がありますので、お手数ですが再度お申し込みください。

【受講料のお振込み】 **注) お振込の前に必ず空席状況をご確認ください。**

受講料は、締切日までに下記振込先にお振込みください。

- 郵便局からのお振込みの場合
郵便振替口座 00150-4-740354 特定非営利活動法人 日本臨床美術協会
- 他の金融機関からのお振込みの場合
ゆうちょ銀行 〇一九(ゼロイチキュウ)店(〇19)
当座 0740354 特定非営利活動法人 日本臨床美術協会
- 専用の振込用紙はありませんので、自動振込機等で各自お振込みください。
- 振込票を持って領収書に代えさせていただきます。ご自身で保管をお願い致します。

【締切日(申込・受講料お振込み)】

各研修会タイトル横に「締切日」が記載されていますので、ご確認ください。

【その他】

1. 単位について

この研修会は臨床美術士資格更新制度の単位取得対象です。資格認定会員の方は単位集積記録表(コピー)をご持参ください。各研修会とも **3単位取得** となります。対象級を受講中、認定前の方は取得済みの資格が対象級です。日本臨床美術協会会員証の有効期限をご確認ください。研修会の授業時間数の約8割の出席で、単位となります。2時間の研修会の場合30分、1時間半の研修会は20分の遅刻まで認められます。それ以降の入室は可能ですが、単位として認められません。

2. キャンセルについて

キャンセルされた場合、教材等準備や事務手続きの都合上、締切日の翌日~講座開催当日は100%をキャンセル料として頂きます。尚、研修会当日欠席された場合は、受講料の返金はいたしかねます。あらかじめご了承くださいようお願いいたします。

また、締切日までに受講料のお支払いが確認できない場合、受講キャンセルとさせていただきます。何かのご事情で振込が遅れる場合には、予めお知らせください。

受講料納入後のキャンセル、当日欠席の場合、研修会受講のためテキストやアートプログラム等のお渡しはございません。

3. 研修会受講で、5級以上対象研修会はテキスト、4級以上対象研修会はアートプログラムと、参考作品画像(2枚)が配布されます。

4. 講師が変更になる場合があります。

5. 消費税率について

研修会の受講料は消費税10%となっています。消費税率の変更がされなかった場合、一旦納入された受講料から余分に頂いた金額を返金させていただきます。